Yoanna
bioenergy

Баланс, Лечение, Предаване:
“Кръгът на лечителите”

Програма за терапевти, бъдещи терапевти, коучове и лечители, за тези, които искат да развият практиката си и да усъвършенстват уменията си — но също и за всеки, който усеща, че има нещо по-голямо от нас, че сме божествен извор, способен да създава много повече, отколкото са ни накарали да вярваме.

Кръгът на лечителите е пространство за споделяне, учене, свобода и разширяване на съзнанието.

Пространство, създадено, за да ти помогне да разбираш по-добре себе си и живота около теб, да израстваш, да лекуваш собствените си рани и да развиваш способността си да подкрепяш и помагаш на другите.

Но преди да насочиш погледа си навън, Кръгът те кани да направиш най-важната крачка:

Да обърнеш поглед към себе си.

Да опознаеш себе си.

Да осъзнаеш своите рани, вярвания, страхове и сили.

Да се свържеш отново със своята вътрешна светлина.

Защото промяната започва отвътре.
Когато променяш себе си, започва да се променя и начинът, по който преживяваш света около теб.
И именно от това място можеш да израстваш, да се лекуваш и да бъдеш истинска подкрепа за другите.

Yoanna
bioenergy

Баланс, Лечение, Предаване:
“Кръгът на лечителите”

Програма за терапевти, бъдещи терапевти, коучове и лечители, за тези, които искат да развият практиката си и да усъвършенстват уменията си — но също и за всеки, който усеща, че има нещо по-голямо от нас, че сме божествен извор, способен да създава много повече, отколкото са ни накарали да вярваме.

ТАЗИ ПРОГРАМА Е ЗА ТЕБ, АКО…

- Интересуваш се от духовност и енергийни практики, но все още не си посмяла да преминеш от знанието към преживяването.
- Имаш силна интуиция и усещания, но понякога се питаш: „Истинско ли е това, което усещам?“
- Привлича те този свят, но си мислиш, че още не си готова или че нямаш нужните способности.
- Вече работиш с хора, но търсиш повече яснота, увереност и доверие в практиката си.
- И най-вече… усещаш, че нещо в теб иска да научи повече.

Не е нужно да си готова. Нужно е само да си готова да опиташ

Yoanna
bioenergy

Баланс, Лечение, Предаване:
“Кръгът на лечителите”

Програма за терапевти, бъдещи терапевти, коучове и лечители, за тези, които искат да развият практиката си и да усъвършенстват уменията си — но също и за всеки, който усеща, че има нещо по-голямо от нас, че сме божествен извор, способен да създава много повече, отколкото са ни накарали да вярваме.

Може би вече познаваш различни техники, но все още имаш въпроси, съмнения и несигурност в практиката си.

Кръгът те кани първо да се обърнеш към себе си – към своите болки, блокажи и местата, които имат нужда от светлина и трансформация. За да можеш постепенно да възстановиш своята сила, енергия и доверие в себе си. И от това място да се чувстваш по-добре със себе си и, ако го желаеш, да бъдеш опора и за другите.

Не просто да знаеш. Да преживееш.

В Кръга няма само да учим техники.
Ще експериментираме – с усещането, намерението, енергията, която преминава през нас, и способността ни да се доверяваме на собствените си възприятия.
Ще започнем със себе си, за да изградим постепенно присъствие, доверие и вътрешна стабилност.
За да можеш един ден не само да усещаш, но и да държиш пространство за другия с повече увереност и осъзнатост.

Yoanna
bioenergy

Баланс, Лечение, Предаване:
“Кръгът на лечителите”

програма за терапевти, бъдещи терапевти, коучове и лечители, за тези, които искат да развият практиката си и да усъвършенстват уменията си — но също и за всеки, който усеща, че има нещо по-голямо от нас, че сме божествен извор, способен да създава много повече, отколкото са ни накарали да вярваме.

3 ОСНОВНИ ЕТАПА НА ОБУЧЕНИЕТО:

1етап: Работа върху Себе си и Разширяване на Съзнанието

- Свещената роля на лечителя днес
- **Хигиена на четирите тела**: физическо, емоционално, ментално и енергийно

- Освобождаване от **страхове, блокажи и ограничаващи вярвания**
- **Намерение** като вектор на трансформацията
- Пребиваване в **настоящия момент / заземяване**

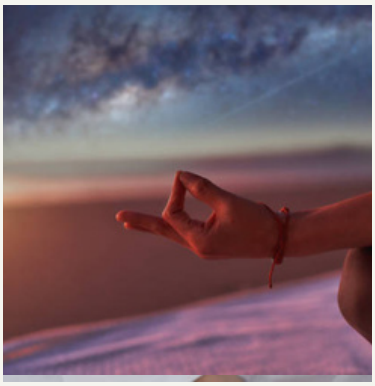

- Активиране на **епифизната жлеза**
- Създаване на **енергийни защити**

Баланс, Лечение, Предаване: “Кръгът на лечителите”

програма за терапевти, бъдещи терапевти, коучове и лечители, за тези, които искат да развият практиката си и да усъвършенстват уменията си — но също и за всеки, който усеща, че има нещо по-голямо от нас, че сме божествен извор, способен да създава много повече, отколкото са ни накарали да вярваме.

3 ОСНОВНИ ЕТАПА НА ОБУЧЕНИЕТО:

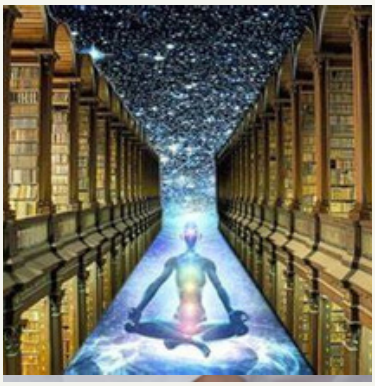

2 етап: Енергии и Развитие на Възприятия

- Измерване на вибрационната честота
- Развитие на **канали за възприятие:**
  -Ясно усещане
  -Ясно слушане
  -Ясновидство
- **Канализиране на послания** от духовни водачи
- **Пречистване на вода и храна и пространство**
- Работа с **махало**
- **Поставяне на свещено пространство** преди сеанс / Почистване след сеанс
- **Усет и баланс на чакрите** / Разпознаване на енергийни течове и пробойни

Баланс, Лечение, Предаване: “Кръгът на лечителите”

програма за терапевти, бъдещи терапевти, коучове и лечители, за тези, които искат да развият практиката си и да усъвършенстват уменията си — но също и за всеки, който усеща, че има нещо по-голямо от нас, че сме божествен извор, способен да създава много повече, отколкото са ни накарали да вярваме.

3 ОСНОВНИ ЕТАПА НА ОБУЧЕНИЕТО:

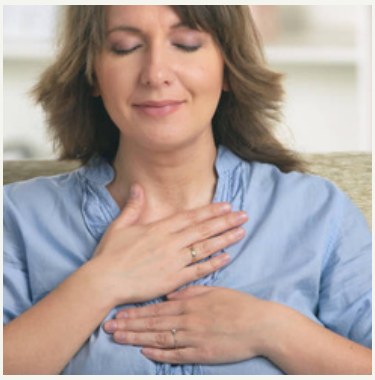

3 етап: Енергийни терапии

- Изучаване на шамански протоколи за лечение: **енергийна регулация на чакрите** балансиране на енергиите
- ·**Спешна енергийна терапия**
- Използване на **визуализация** като инструмент за трансформация
- Придружаване с **неутралитет и любов**
- **Етика** и професионална деонтология на терапевта
- Разпознаване на **духовното его** и култивиране на смирението

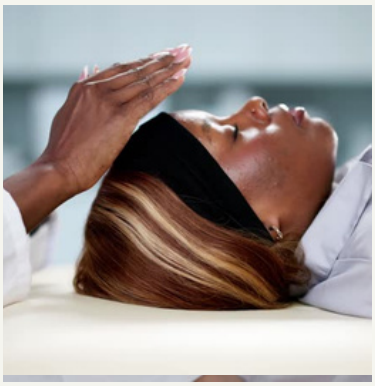

Yoanna
bioenergy

Баланс, Лечение, Предаване: “Кръгът на лечителите”

програма за терапевти, бъдещи терапевти, коучове и лечители, за тези, които искат да развият практиката си и да усъвършенстват уменията си — но също и за всеки, който усеща, че има нещо по-голямо от нас, че сме божествен извор, способен да създава много повече, отколкото са ни накарали да вярваме.

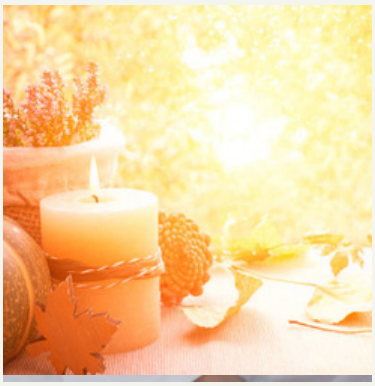

Разширени умения, които ще развиеш:

- **енергийно почистване** на тела: емоционално, ментално, енергийно
- **Провеждане на енергийна сесия** / спешни случаи
- **Пречистване на места** от негативни вибрации
- Работа с **духовни водачи**
- **Развитие на съзнанието**

🎯 Цел: Да можеш да провеждаш ефективни енергийни сесии с увереност и яснота, въплъщавайки своята истинска позиция на лечител.

Баланс, Лечение, Предаване:
“Кръгът на лечителите”

програма за терапевти, бъдещи терапевти, коучове и лечители, за тези, които искат да развият практиката си и да усъвършенстват уменията си — но също и за всеки, който усеща, че има нещо по-голямо от нас, че сме божествен извор, способен да създава много повече, отколкото са ни накарали да вярваме.

📌 Формат на обучението

- В **Zoom** – веднъж седмично
- Достъп до **запис**, ако не можеш да присъстваш на живо
- **Работа в двойки** (по избор) за практика и обмен на опит
- **Практически упражнения** всяка седмица за интегриране на знанията
- **от 2 ноември до май** с паузи за интеграция около Коледни, Великденските празници и други празници
- Промоционална цена **25 октомври**: **800 евро** вместо ~~**888 евро**~~!
- Възможно плащане на 6 вноски по 133 евро или 4 вноски по 200 евро, или 2 вноски по 400 евро.

.

Баланс, Лечение, Предаване: “Кръгът на лечителите”

програма за терапевти, бъдещи терапевти, коучове и лечители, за тези, които искат да развият практиката си и да усъвършенстват уменията си — но също и за всеки, който усеща, че има нещо по-голямо от нас, че сме божествен извор, способен да създава много повече, отколкото са ни накарали да вярваме.

Отзиви

С много вълнение и трепет се включих в програмата на Йоанна "Кръгът на лечителките". От известно време усещах в себе си повик да помогам на семейството си, на себе си и на другите, да лекувам с енергия и бях много щастлива и благодарна, че Йоанна реши да разработи курсът за лечителки!
Курсът в своята цялост и всеки един елемент от него отговориха и дори надминаха очакванията ми. Обучението умело съчетава теория и практически упражнения, медитации и методи за работа върху нас самите, върху всички наши тела - физическо, емоционално, ментално, казуално. Йоанна е прекрасен лектор, ментор, лечител и човек, който въплъщава това, което преподава!
В програмата "Кръгът на лечителките" се учихме заедно да се грижим за себе си, за да сме най-полезни и за другите, прилагахме наученото и практикувахме разнообразни методи на биоенерготерапия. Развивахме се и си помагахме. С останалите курсисти станахме близки приятели и взаимно надграждахме познанията и уменията си.
Аз взех и получих много от курса - не само знания и умения, свързани с биоенерготерапията, но се научих и да се грижа за себе си, придобих увереност, започнах да се чувствам по-полезна и удовлетворена.
Препоръчвам силно курса "Кръгът на лечителките". Очаквам с нетърпение следващо ниво!"
Вероника

Баланс, Лечение, Предаване: “Кръгът на лечителите”

програма за терапевти, бъдещи терапевти, коучове и лечители, за тези, които искат да развият практиката си и да усъвършенстват уменията си — но също и за всеки, който усеща, че има нещо по-голямо от нас, че сме божествен извор, способен да създава много повече, отколкото са ни накарали да вярваме.

Отзиви

Привет на всички, които са решили да се потопят в енерголечението. Казвам се Весела и съм от първите ученици на Йоанка. Искам да споделя с вас моето впечатление и усещания за обучението, през което минахме. Всеки преживява своя собствен път и за да почувства този порив, значи, както казва Йоанка, го е правил и преди, че ние преди сме били лечителки. Но сега душата ни иска още знания. Много ми хареса колко добре е структурирала своето обучение. Йоанка, за да може това знание, обогатено от нейния личен опит, да се разгърне чрез теорията в практика. Всеки може да научи да практикува протоколите, които се предават за лечение, но акцентът, който винаги сме обсъждали, е върху нас самите като човешки същества и проводници на божествената енергия. Колко е важно да си грижим за собствената си къща. Колко е важно заземяването, защитата, центрирането и нашето най-чисто намерение чрез вярата и ясно усещането. Благодарна съм за наученото, както и за хубавия обмен между нас. Момичетата, които участвахме, за медитациите, за откровенните разговори. Нейните знания ми помогнаха да канализирам това, което бях чела и практикувала. Ние първите нейни ученички знаем, че пътят ни с Йоанка остава отворен и че тя занапред ще споделя с нас своите знания, защото постоянно се учи, надгражда и опитът ѝ е безценен. Благодаря от сърце за това преживяване. Благодаря и успех на всички, които ще продължат.

Весела

Баланс, Лечение, Предаване: “Кръгът на лечителите”

програма за терапевти, бъдещи терапевти, коучове и лечители, за тези, които искат да развият практиката си и да усъвършенстват уменията си — но също и за всеки, който усеща, че има нещо по-голямо от нас, че сме божествен извор, способен да създава много повече, отколкото са ни накарали да вярваме.

Отзиви

Обучението беше много изграждащо, зареждащо и освобождаващо. Изгради вярата ми, че мога помагам на близките и на себе си по най-добрия начин, зареди ме с много положителна и най-вече чиста енергия, и ме освободи от много страхове, вътрешни блокажи и погрешни вярвания. Научи ме да се защитавам от нечиста енергия и най-вече - да я разпознавам, като по този начин не я допускам до себе си. Всяка една среща, на която успях да присъствам, ми донесе лекота на духа, полет на мисълта и мотивация за работа върху духовния аспект на живота. Благодарна съм, че бях част от този кръг, който създаде едно сигурно и безопасно пространство за свободно изразяване на себе си и на способностите ми. Благодаря от сърце на Йоанна, че го създаде! Успех на всички следващи участници! Ще усетите постепенно зараждащата се със всеки следващ урок истинска духовна промяна в себе си, и по този начин ще можете да помогнете на другите!
Ая

Баланс, Лечение, Предаване: “Кръгът на лечителите”

програма за терапевти, бъдещи терапевти, коучове и лечители, за тези, които искат да развият практиката си и да усъвършенстват уменията си — но също и за всеки, който усеща, че има нещо по-голямо от нас, че сме божествен извор, способен да създава много повече, отколкото са ни накарали да вярваме.

Често задавани въпроси

1. За кого е предназначен „Кръгът на лечителите“?
„Кръгът на лечителите“ е за хора, които усещат призив да задълбочат връзката със себе си, със своята интуиция и с естествените си способности да подкрепят другите.
Подходящ е както за терапевти, холистични практици, енергийни лечители и хора, които вече работят с други, така и за тези, които тепърва започват да откриват този път.
Не е необходимо да имаш предишен опит. Най-важни са желанието ти да учиш, отвореността и готовността ти да преминеш през собствен процес на развитие и трансформация.

2. Подходящо ли е обучението, ако съм напълно начинаещ/а?
Да. Не е необходимо да имаш предишен опит или специални познания.
Ще преминаваме през знанията и практиките постепенно, стъпка по стъпка, така че да имаш време не само да ги разбереш, но и да ги преживееш и интегрираш.
А ако вече имаш опит, Кръгът ще ти даде възможност да задълбочиш практиката си и да добавиш нови инструменти към начина, по който работиш.

3. Колко време продължава обучението?
„Кръгът на лечителите“ е 6-месечно пътуване, което се провежда от ноември до май.
Съзнателно сме избрали по-дълъг формат, защото истинската интеграция изисква време.
Това не е интензивен курс, който трябва да преминеш възможно най-бързо, а процес, в който имаш пространство да учиш, практикуваш, преживяваш и постепенно да интегрираш наученото.

4. Как протичат срещите?
Срещаме се онлайн в Zoom веднъж седмично, като всяка среща продължава около 1 час и 30 минути.
В програмата има специално предвидени седмици за интеграция, в които няма ново съдържание. Те ти дават време да практикуваш, да осмислиш преживяното и да интегрираш наученото.
Предвидени са също паузи около празниците и ученическите ваканции.

Баланс, Лечение, Предаване: “Кръгът на лечителите”

програма за терапевти, бъдещи терапевти, коучове и лечители, за тези, които искат да развият практиката си и да усъвършенстват уменията си — но също и за всеки, който усеща, че има нещо по-голямо от нас, че сме божествен извор, способен да създава много повече, отколкото са ни накарали да вярваме.

Често задавани въпроси

5. Ами ако не мога да присъствам на живо?
Няма проблем.
Всички срещи са достъпни на запис и получаваш доживотен достъп до записите.
Така можеш да гледаш пропуснатите срещи в удобно за теб време и да се връщаш към практиките и материалите винаги когато имаш нужда.

6. Ще получа ли сертификат?
Да. След завършването на „Кръгът на лечителите“ ще получиш сертификат за преминато обучение.
Той удостоверява участието ти и преминаването през шестмесечната програма.

7. Ще мога ли да използвам наученото в работата си с други хора?
Ако вече работиш с хора, можеш постепенно да интегрираш подходящите практики и принципи в своята работа.
Целта не е просто да запомниш определени техники, а да развиеш собствената си чувствителност, присъствие и увереност, за да откриеш начин на работа, който е автентичен за теб.
Участието в програмата не замества медицинска, психологическа или друга професионална квалификация, когато такава се изисква.

8. Как мога да заплатя обучението?
Можеш да избереш начина на плащане, който е най-удобен за теб: наведнъж или на 2, 4 или 6 вноски.
Така можеш да избереш вариант, който отговаря най-добре на настоящата ти ситуация.